

【表一】

參考範例

申請日期：113 年 1 月 1 日

☐ 自取☒ 郵寄

請以正楷書寫

新北市林口區未領得使用執照建築物接用水電(證明)申請書

申請人 (戶長)	姓 名	林大同	身分證字號	A111111111
	聯絡電話	市話：(02) 2603 - 3111 手機：0931 - 111 - 111		
	戶籍地址	新北市林口區西林里 12 鄰仁愛路 1 段 378 號		
代理人	姓 名	王小明	身分證字號	A222222222
	聯絡電話	市話：(02) 2603 - 3111 手機：0932 - 222 - 222		
申請條件		未領得使用執照之建築物而合於建築法第 73 條第 1 項但書之規定者，以其供居住並有居住事實且已為戶籍登記者為限，但有傾頹、朽壞或經新北市政府通知限期拆除或強制拆除者，不在此限。		
檢 附 文 件		一、 <input checked="" type="checkbox"/> 切結書【表二】。 二、 <input checked="" type="checkbox"/> 建築物各向現況照片（正面需含門牌）【表三】。 三、 <input checked="" type="checkbox"/> 門牌初編證明及個人戶籍登記謄本(戶政事務所申請)。 四、 <input type="checkbox"/> 其他相關證明文件：		
申請地點	建築物門牌 (同戶籍地址)	林口區 西林 里 12 鄰 仁愛路一段 378 號		
	土地地號	林口區 行政 段 小段 582 地號		
建築物位置簡圖 (街道地圖)		建築物平面略圖 (室內隔間圖)		
				
經許可接用水電之建築物不視為合法房屋				

※刑法第 214 條規定：「明知為不實之事項，而使公務員登載於職務上所掌之公文書，足以生損害於公眾或他人者，處 3 年以下有期徒刑、拘役或一萬五千元以下罰金」。

切 結 書

有關本人 林大同 所有建築物，座落本市林口區 西林 里 12 鄰 仁愛 路(街) 1 段 巷 弄 378 號 第 層建築物，

因日常生活之迫切需要，請准許接用水、電，並願切結如下列事項：

- 一、 依本辦法規定准許接用水、電之既有建築物，不視同合法房屋。
- 二、 依本辦法規定准許接用水、電之既有建築物，應供住宅使用，若經查獲非供住宅使用或違反本辦法相關規定，即停止供水供電。
- 三、 違章建築仍依「建築法」、「違章建築處理辦法」等相關規定辦理且如有妨礙公共安全、公共交通、公共衛生、都市計劃及市容觀瞻等情形者，願依規定配合拆除。
- 四、 如有侵害他人財產或肇致危險或傷害他人時願負法律責任。
- 五、 本切結書非屬行政契約。

以上切結屬實，如有不實願負一切法律責任。

此致

新北市林口區公所

切結人簽章： 林大同



身分證字號： A111111111

通訊地址： 新北市林口區西林里12鄰仁愛路1段378號

聯絡電話： (02)2603-3111

中 華 民 國 113 年 1 月 1 日

新北市林口區未領得使用執照接用水電建築物現況照 (1/3)

建築物正面



建築物背面



新北市林口區未領得使用執照接用水電建築物現況照 (2/3)

建築物左側面



建築物右側面



新北市林口區未領得使用執照接用水電建築物現況照 (3/3)

建 築 物 室 內



建 築 物 室 內

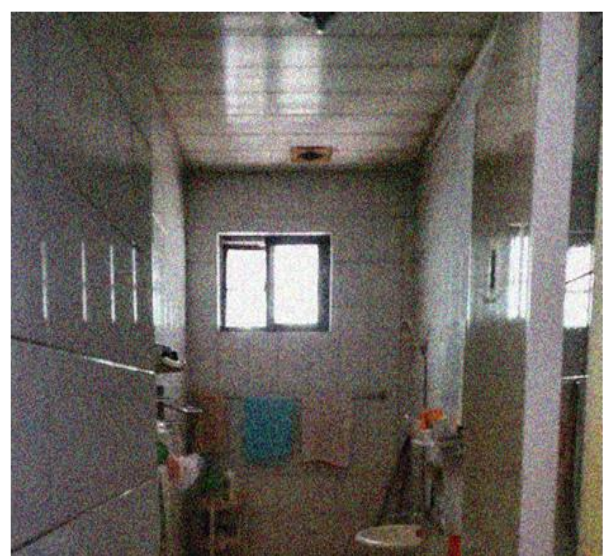

初編證明書

新北市林口戶政事務所

門證字第0000001號

下列門牌經查核無訛，核給證明書。

門牌編釘旨在便利公私行為之行使與房屋土地等產權無關。

申請人林大同持土地登記第一類謄本（坐落本區行政段582地號）申請編釘門牌，經查該屋未經主管建築機關許可之建築物（未附建造執照），惟有人居住，經本所於民國98年12月12日編釘為西林里12鄰仁愛路一段378號（詳如門牌編釘報告表）。

★ 範本-初編證明書 ★

請至【戶政事務所】申請

上給林大同收執

主任 羅婷禾

中華民國

98 年 12 月 12 日

RLRP00001

門牌編釘報告表

戶政所別：新北市林口戶政事務所

申請種類：門牌初編

序	編釘日期	編釘批號	村里	鄰	街路門牌
1	98/12/12	0981212001	西林里	012	仁愛路一段378號

製表日期：98年12月12日13時49分00秒

★ 範本-初編證明書(門牌編釘報告表) ★

請至【戶政事務所】申請



編號：260331118601100935702301

列印日期/時間：113/1/1 13:39:54

戶籍資料(現戶部分)

戶號：Y26033111

戶別：共同生活戶

戶籍地址：新北市林口區西林里12鄰仁愛路1段378號

戶長變更及全戶動態記事：省略記事。

稱謂：戶長
姓名：林大同
父：林大大
出生地：新北市
記事：省略記事共1筆。

出生日期：民國79年1月1日
國民身分證統一編號：A111111111
母：張小小
出生別：次男

本資料之蒐集、處理及利用，應遵循個人資料保護法之規範。
使用自然人憑證得至內政部戶政司全球資訊網免費申請電子戶籍謄本。(以下空白)

★ 範本-個人戶籍謄本(正面) ★

請至【戶政事務所】申請，日期須為核發日3個月內。



本全部謄本與戶籍登記資料無異

新北市林口
戶政事務所

主任李玉佩



中華民國113年01月01日

新北林戶謄字第(乙)

000000

★ 範本-個人戶籍謄本(背面) ★

請至【戶政事務所】申請，日期須為核發日3個月內。